



เทศบาลตำบลคลองปราบ

โครงการก่อสร้างหอสมุดเฉลิมพระเกียรติฯ หมู่ที่ 1 บ้านหนองปลิง
เชื่อมต่อเทศบาลเมืองนาสาร
หมู่ที่ 1 บ้านหนองปลิง

สิงหาคม 2564

เทศบาลตำบลคลองปราบ

โครงการก่อสร้างท่อลอดเทศบาลตำบลบ้านท่าพระ หมู่ที่ 1 บ้านหนองปลิง เชื่อมต่อเทศบาลเมืองพาดาร

หมู่ที่ 1 บ้านหนองปลิง

สารบัญแนบ

พื้นที่	รายการ	แบบร่าง	จำนวนแผ่น
พื้นที่ 1	หมวด ก ทั่วไป		
01 01-07	แบบก่อสร้างท่อลอด , แบบผังคูน้ำ , ทุบดิน	พ. 01-01-44	1
01 02-07	สัญญาจ้างช่างก่อสร้าง	พ. 01-02-44	1
01 03-07	ข้อกำหนดแบบก่อสร้าง	พ. 01-03-44	1
01 04-07	แบบผังทั่วไป	พ. 01-04-44	1
01 05-07	แบบมาตรฐาน	พ. 01-05-44	1
01 06-07/01	แบบก่อสร้างเสริมเหล็ก	พ. 01-06-44	2
01 07/01	หมวด ข แบบมาตรฐาน		
	แบบร่างแบบก่อสร้าง	พ. 01-07-44	1
	รวมทั้งหมด		6

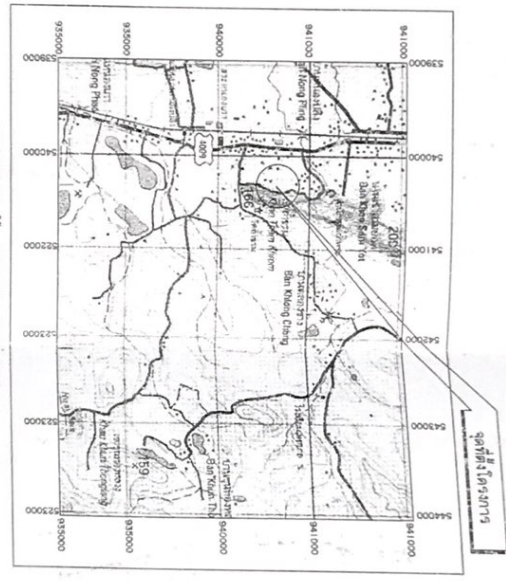

แผนที่แสดงที่ตั้งโครงการ



แผนที่แสดงอาณาเขตติดต่อ

<p>สัญญา</p> <p>นายสมชาย ใจดี นายสุวิภา ใจดี นายกเทศมนตรีตำบลหนองปลิง</p>		<p>ผู้รับจ้าง</p> <p>นายสมชาย ใจดี นายสุวิภา ใจดี นายกเทศมนตรีตำบลหนองปลิง</p>	
<p>นายสมชาย ใจดี นายสุวิภา ใจดี นายกเทศมนตรีตำบลหนองปลิง</p>		<p>นายสมชาย ใจดี นายสุวิภา ใจดี นายกเทศมนตรีตำบลหนองปลิง</p>	
<p>นายสมชาย ใจดี นายสุวิภา ใจดี นายกเทศมนตรีตำบลหนองปลิง</p>		<p>นายสมชาย ใจดี นายสุวิภา ใจดี นายกเทศมนตรีตำบลหนองปลิง</p>	

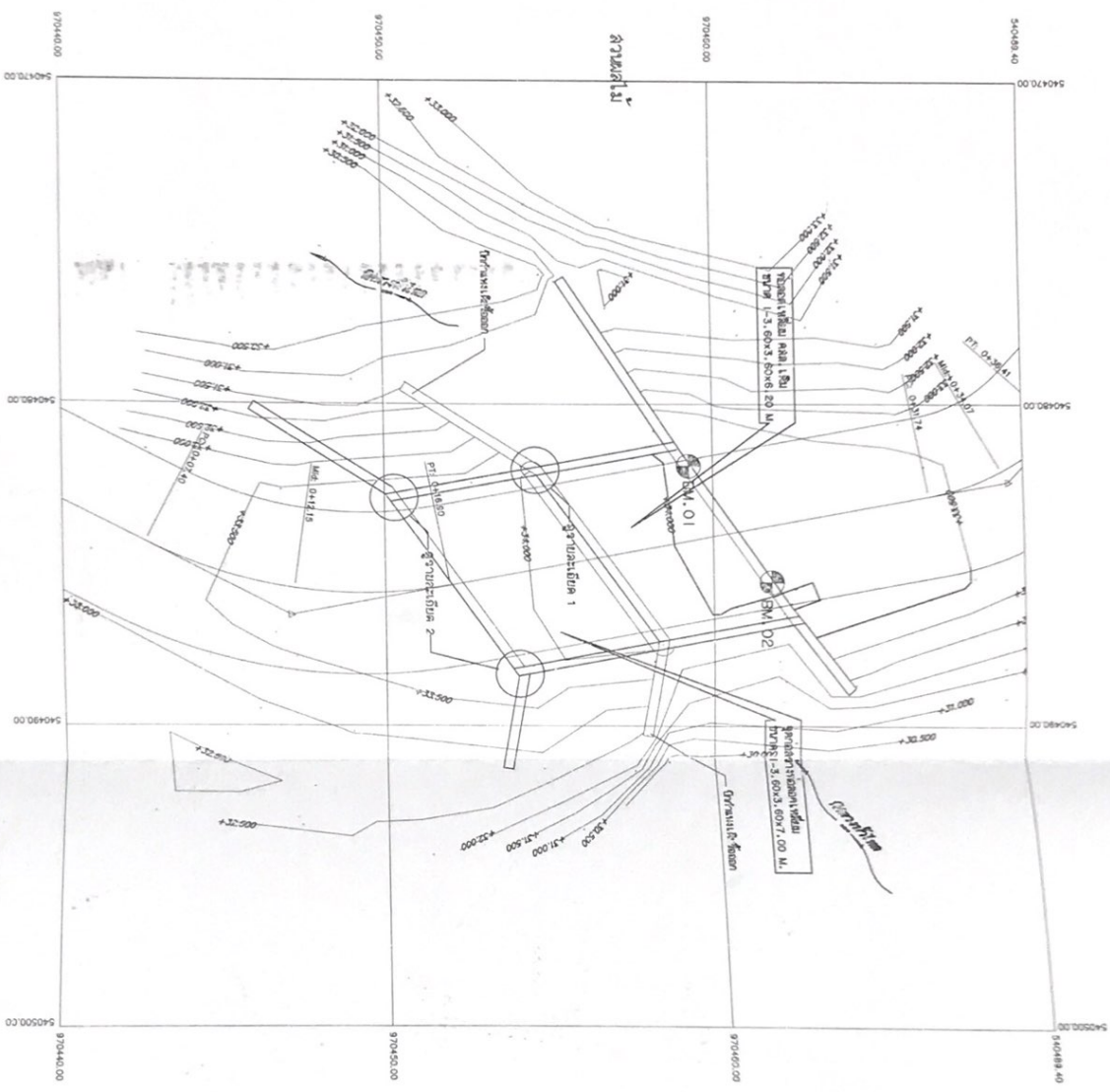

BM. 01
 Геодезический пункт
 BM. 02
 Геодезический пункт

Масштаб
 1:100

- УСЛОВИЯ**
1. Работы выполняются в соответствии с проектом.
 2. Работы выполняются в соответствии с проектом.
 3. Работы выполняются в соответствии с проектом.
 4. Работы выполняются в соответствии с проектом.
 5. Работы выполняются в соответствии с проектом.
 6. Работы выполняются в соответствии с проектом.
 7. Работы выполняются в соответствии с проектом.

<p> Министерство обороны Республики Армения Командование войсками № 1 1000000000 </p>	
<p> 01.01-04 01.01-04 </p>	
<p> 01.01-04 01.01-04 </p>	<p> 01.01-04 01.01-04 </p>

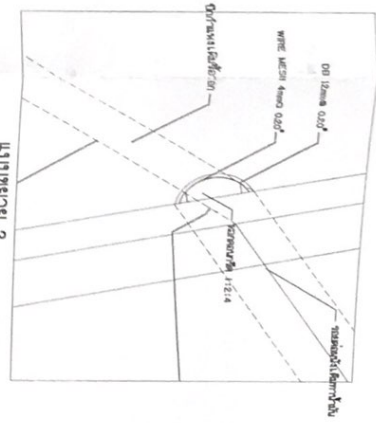
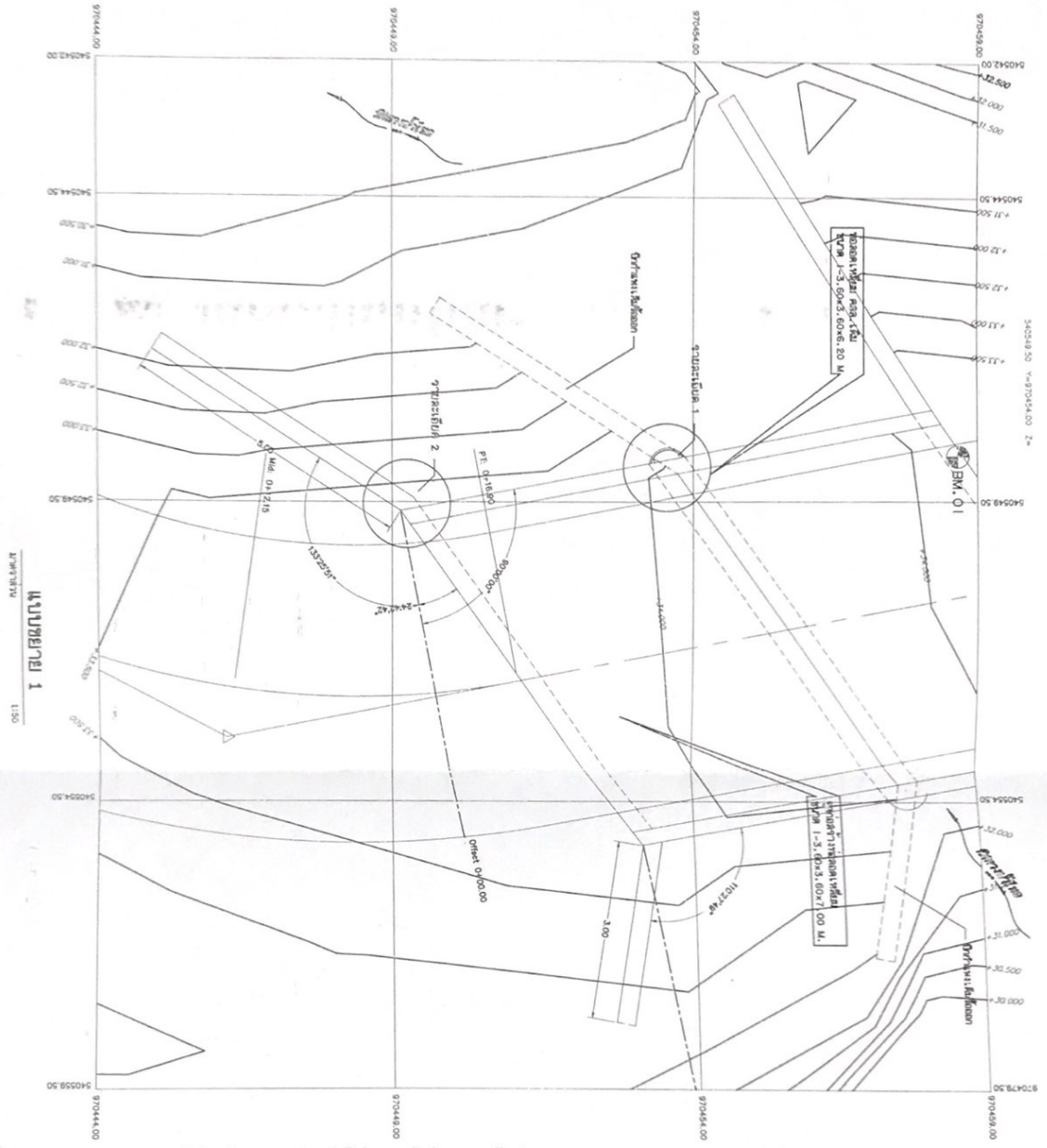

PERATURAN

1. Setelah selesai pekerjaan, seluruh lokasi akan diserahkan kepada pemilik tanah. Untuk keperluan ini, seluruh lokasi akan diserahkan kepada pemilik tanah. Untuk keperluan ini, seluruh lokasi akan diserahkan kepada pemilik tanah.
2. Seluruh lokasi yang diserahkan kepada pemilik tanah akan diserahkan kepada pemilik tanah.
3. Seluruh lokasi yang diserahkan kepada pemilik tanah akan diserahkan kepada pemilik tanah.
4. Seluruh lokasi yang diserahkan kepada pemilik tanah akan diserahkan kepada pemilik tanah.
5. Seluruh lokasi yang diserahkan kepada pemilik tanah akan diserahkan kepada pemilik tanah.
6. Seluruh lokasi yang diserahkan kepada pemilik tanah akan diserahkan kepada pemilik tanah.
7. Seluruh lokasi yang diserahkan kepada pemilik tanah akan diserahkan kepada pemilik tanah.

 REPUBLIK INDONESIA DEPARTEMEN KEHUTANAN DIREKTORAT JENDERAL BINA SARANACARA SURABAYA	
No. 03-01-64 Tanggal: 01/06/07	

